

ROMÂNIA  
JUDEȚUL PRAHOVA  
COMUNA SALCIA  
CONSILIUL LOCAL

**HOTĂRÂREA Nr 4/31 martie 2008**

privind aprobarea organigramei,statului de funcții și numărului de personal din aparatul de specialitate al Primarului și serviciilor publice aflate sub autoritatea Consiliului local,pe anul 2008

Având în vedere Expunerea de motive prezentată de Primarul comunei Salcia,prin care se propune organigrama,statul de funcții și numărul de personal din aparatul de specialitate al primarului și serviciilor publice aflate sub autoritatea consiliului local ;

Avaând în vedere prevederile art.24 din Hotărârea Guvernului nr.281/1993, cu modificările și completările ulterioare,privind salarizarea personalului bugetar ;

Având în vedere prevederile Ordonanței Guvernului nr.48/2005 , cu modificările și completările ulterioare,privind reglementarea unor măsuri privind nivelul de posturi și a cheltuielilor de personal în sectorul bugetar ;

Având în vedere prevederile Legii nr.188/1999,repUBLICATĂ, privind Statutul funcționarilor publici ;

În temeiul art.38,alin.(2) și a art.120 din Legea nr.215/2001,repUBLICATĂ,privind administrația publică locală ,

*Consiliul local al comunei Salcia, județul Prahova adoptă prezenta ,*

**HOTĂRÂRE:**

Art. 1 – Aprobarea organigramei ,statului de funcții și a numărului de personal din aparatul de specialitate al primarului și serviciilor de sub autoritatea consiliului local. conform anexelor 1,2 și 3.

Art. 2 – Anexele 1,2 și 3 fac parte integrantă din prezenta hotărâre.



**PREȘEDINTE DE ȘEDINȚĂ ,  
ANDREI PUIU,**

**CONTRASEMNEAZĂ :  
SECRETAR ,  
DUMITRU MIHAIL,**

aparatului de specialitate al primarului si ale institutiilor si serviciilor publice de interes local-anul 2008

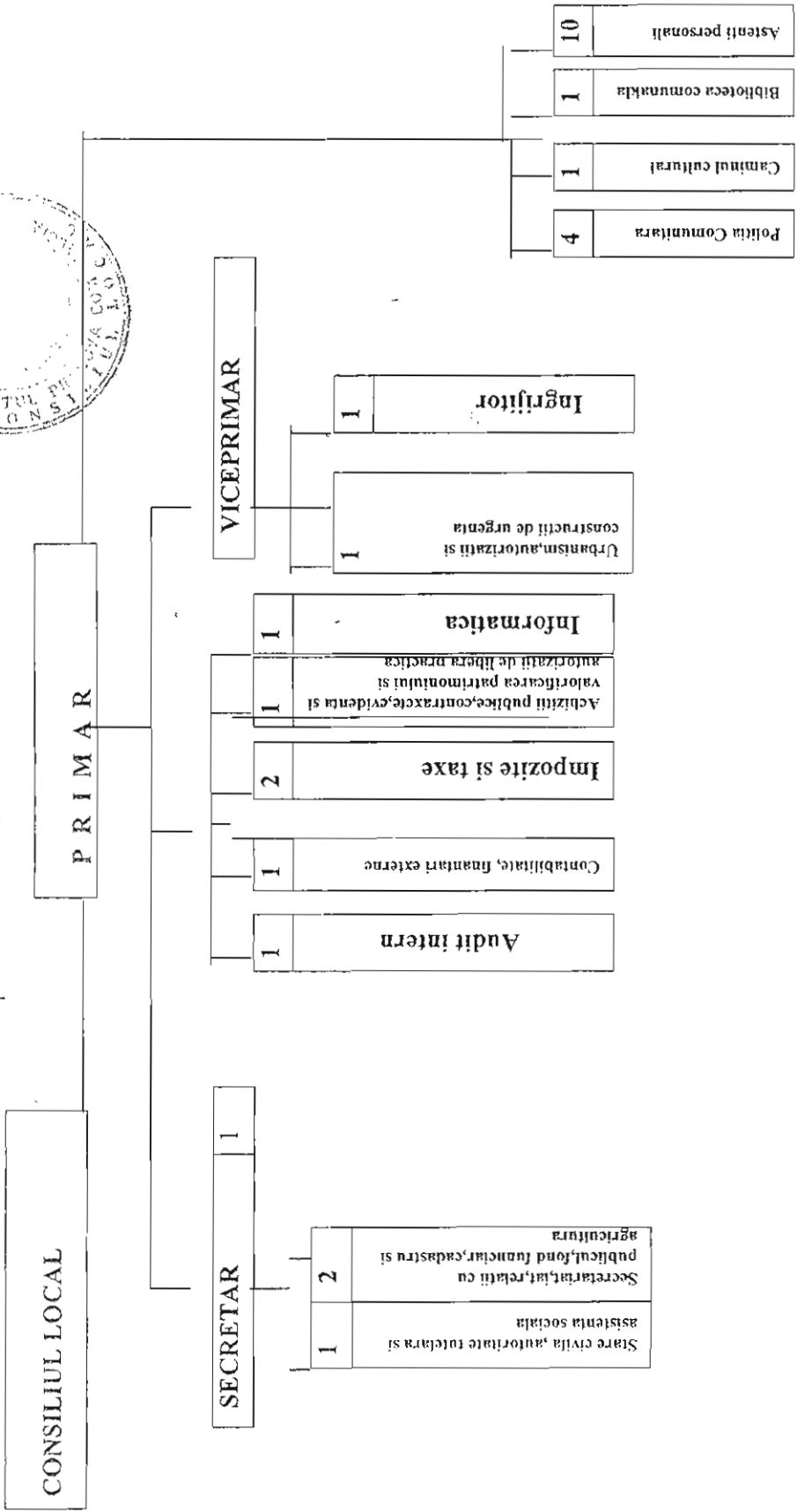
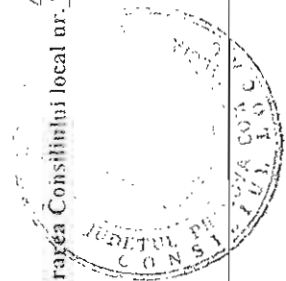



**STAT DE FUNCTII**

al aparatului de specialitate al primarului, institutiilor si  
serviciilor publice de interes local pentru anul 2008

I. APARATUL DE SPECIALITATE AL PRIMARULUI  
I. FUNCTII PUBLICE :

Denumirea functiei	clasa	Categoria de functionari publici			Personal contractual
		Inalti funct. publici	Conducere	Executie	
Total general, din care:		-	1	4	7
-secretar comuna	I		1		
-auditor	III			1	
-referent				3	
Personal contractual, din care :	studii				
-referat de specialitate	S				2
- referent	M				3
- casier II	G				1
- ingrijitor	G				1

II. INSTITUTII PUBLICE AFLATE SUB AUTORITATEA CONSILIULUI LOCAL

1. CAMINUL CULTURAL . TOTAL - 1

Denumirea functiei	Studii	Conducere	Executie
Referent	M		1

2. BIBLIOTECA COMUNALA. TOTAL - 1

Denumirea functiei	Studii	Conducere	Executie
Bibliotecar	M		1

## 3.POLITIA COMUNITARA. TOTAL – 4

Denumirea functiei	Studii	Conducere	Executie
Agent comunitar	M	1	1
Agent comunitar	G		2

## 4. ASISTENTI PERSONALI AI PERSOANELOR CU HANDICAP GRAV .TOTAL - 10

ROMANIA  
JUDETUL PRAHOVA  
COMUNA SALCIA  
CONSILIUL LOCAL

ANEXA NR. 3



LA HOTARAREA NR. 4 / 2005

### SITUATIA NUMARULUI DE PERSONAL

TOTAL POSTURI : 27

Din care :

- 1. functii publice - 5
- 2. personal contractual - 22